

## Bygglov/Marklov/Rivningslov

\* Obligatoriska fält

### Information om ansökan

När du ska bygga nytt, bygga om, bygga till, riva eller göra markförändring som kräver bygglov, rivningslov eller marklov använder du denna e-tjänst för att skicka in din ansökan. Du ska även använda denna e-tjänst för att ansöka om lov där det sedan tidigare finns förhandbesked, tidsbegränsat lov samt säsonglov.

Det är bra om du förbereder din ansökan. Kontrollera vilka bestämmelser som finns i ditt område, informera grannarna om dina planer och ta fram de handlingar som du ska bifoga med din ansökan.

Om du har frågor gällande bygglov, skicka din fråga till [planochbygg@fargelanda.se](mailto:planochbygg@fargelanda.se) alternativt kontakta oss via växeln 0528-567 000.

### Förenklad delgivning

Vi använder oss av förenklad delgivning, mer information om detta hittar du på vår hemsida.

### Avgifter

Du får betala en avgift för handläggningen av din ansökan. Avgiften tas ut även för ansökningar som avvisas eller tas tillbaka. Kommunen tar ut avgifter för till exempel bygglov, förhandsbesked, anmälningar.

Handläggningen går snabbare om du skickar in en komplett ansökan.

Det är sökandes ansvar att inkomma med korrekta fakturauppgifter. Vi krediterar/ändrar inte fakturor där vi inte fått rätt uppgifter i ansökan.

### Personuppgifter

Personuppgifterna i anmälan behandlas enligt Europaparlamentets och rådets förordning (EU) 2016/679 /GDPR) samt Lag (2018:218) med kompletterande bestämmelser till EU:s dataskyddsförordning). Inlämnade handlingar är allmänna handlingar, som kan komma lämnas ut till allmänheten.

Kommunen samlar in dina personuppgifter i syfte att kunna fatta beslut i ditt ärende. Kommunen behandlar dina uppgifter med stöd av artikel 6.1 e i GDPR där det framgår att den typ av behandling av personuppgifter är tillåten eftersom den är en nödvändig del av myndighetsutövning.

## Ansökningsuppgifter

### Fastighetsuppgifter

Fastighetsbeteckning*	JOLSÄTER 1:25 (blivande 1:49, avstyckning pågår)
Fastighetens adress (gatu-/vägnamn, postnummer och ort)	Jolsäter 15, 45897 Högsäter

Ansökan gäller *	<input type="checkbox"/> Lov där förhandsbesked lämnats
<input checked="" type="checkbox"/> Bygglov	<input type="checkbox"/> Rivningslov
<input type="checkbox"/> Marklov	<input type="checkbox"/> Tidsbegränsat lov
<input type="checkbox"/> Säsongslov	

Åtgärd*	<input checked="" type="checkbox"/> Tillbyggnad
<input type="checkbox"/> Nybyggnad	<input type="checkbox"/> Ändrad användning
<input checked="" type="checkbox"/> Ändring av byggnadens yttre utseende	<input type="checkbox"/> Transformatorstation
<input type="checkbox"/> Uppföra mur/plank	<input type="checkbox"/> Markåtgärd
<input type="checkbox"/> Skylt	<input type="checkbox"/> Anlägga parkeringsplats
<input type="checkbox"/> Inredning av ytterligare bostad	
<input type="checkbox"/> Annat	
Annat	Om och tillbyggnad av befintlig fastighet. Huvudbyggnad

Typ av byggnad/anläggning*	Reception, information och restaurang
Beskrivning av åtgärden*	Renovering av ytskikt och tillbyggnad av konferensrum och entre Taklyft

### Ytor

Anges i kvadratmeter

#### Byggnadsarea (BYA)

Befintliga ytor (BYA)	425 kvm
Tillkommande ytor (BYA)	40 kvm
Nya ytor (BYA)	465 kvm

#### Bruttoarea (BTA)

Befintliga ytor (BTA)	425 kvm
Tillkommande ytor (BTA)	38 kvm

Nya ytor (BTA)  
463 kvm**Fasad och tak**

Fasadmaterial	Stående träpanel
Fasadfärg; NCS-kulör	Tjärfärg, skogsbrun
Takmaterial	Bandplåt
Takmaterial; NCS-kulör	Mörkgrå eller svart

**Vatten och avlopp**

Vatten- och avlopp*	
<input type="checkbox"/> Kommunalt VA	<input checked="" type="checkbox"/> Enskilt VA
<input type="checkbox"/> Annat	<input type="checkbox"/> Ingen anslutning

**Tidplan**

Datum för planerad byggstart*	2026-10-01
Planerad byggtid, månader*	7

**Dina uppgifter****Personuppgifter sökande**

Det är du som sökande som ansöker om lov. Fakturan ställs till den som står som sökande, om inga uppgifter angivits under faktureringsuppgifter.

All kommunikation i ärendet kommer skickas till dig som är sökande om inte en kontaktperson finns angiven, i så fall skickas all kommunikation även till kontaktpersonen. Vanligtvis är det du som sökande som också är byggherre. Det är du som byggherre som är den som har det yttersta ansvaret för byggnationen och ska se till att arbetena utförs enligt de beslut och föreskrifter som har meddelats.

OBS! Var noga med att fylla i rätt e-postadress och telefonnummer dagtid.

Personnummer*	
Förnamn*	Marielle
Efternamn*	Örtengren
Adress*	Jolsäter 8
Postnummer*	45897

Ort*	Högsäter
E-post*	[REDACTED]
Telfon/mobil*	[REDACTED]
<input type="checkbox"/> Skyddad identitet	

### Företagsuppgifter

Organisationsnummer	[REDACTED]
Företagsnamn	Marielle Örtengren Enskild Firma

### Kontaktperson

Om annan än sökande

Företagsnamn
Namn
E-post
Telefon/mobil

### Medsökande

Förnamn
Efternamn
Adress
Postnummer
Ort
E-post
Telefon/mobil

### Personuppgifter fastighetsägare

Finns det flera fastighetsägare på en fastighet eller om det är någon annan än den som söker som äger fastigheten så ska samtliga fastighetsägares uppgifter fyllas i på ansökan. Genom att ange fastighetsägarens epostadress kan vi snabbare informera fastighetsägaren om din ansökan.

Personnummer	██████████
Förnamn	Ulf
Efternamn	Örtengren
Adress	Jolsäter 1
Postnummer	45897
Ort	Högsäter
E-post	██████████
Telfon/mobil	██████████
Ytterligare fastighetsägare	

## Fakturauppgifter

### Faktureringsuppgifter

Skriv in faktureringsadress om den inte är densamma som adressen till sökande/byggherre. Fakturering till annan än sökande godtas endast om ni lämnar en fullmakt med ansökan. Vi krediterar/ändrar inte fakturor där vi inte fått rätt uppgifter i ansökan. Beslutet kommer att faktureras enligt taxa fastställt av kommunfullmäktige.

Kontaktperson	Marielle örtengren
Företag	Marielle Örtengren Enskild Firma
Organisationsnummer	██████████
Adress	Jolsäter 8
Postnummer	45897
Ort	Högsäter
Märkning faktura	
E-post	██████████
Telefon/mobil	██████████

Referens
Ytterligare information till fakturering

## Kontrollansvarig

### Uppgifter kontrollansvarig

I denna del kan du anmäla en kontrollansvarig till ditt byggprojekt.

Namn	Angelica Mattsson
Företag	AM Arkitektur & Projektering
Adress	Fillingen 35
Postnummer och ort	666 91 Bengtsfors
E-post	[REDACTED]
Telefon/mobil	[REDACTED]
Certifieringsnivå	N
Certifieringsnummer	KA10753
Certifiering giltig till	[REDACTED]

## Bifogade handlingar

### Bifogade handlingar

Ritningar ska vara fackmässigt ritade och alla handlingar ska märkas med fastighetsbeteckning.

Vi vill ha alla handlingar och ritningar i ett exemplar. Vi vill ha de digitala ritningarna i PDF-format, varje ritning ska vara i en separat PDF-fil.

Handlingar	
<input type="checkbox"/> Avvecklingsplan	<input type="checkbox"/> Brandskyddsbeskrivning
<input type="checkbox"/> Detaljritning	<input checked="" type="checkbox"/> Fasadritning
<input type="checkbox"/> Fotomontage	<input type="checkbox"/> Fullmakt
<input type="checkbox"/> Förslag till kontrollplan	<input type="checkbox"/> Konstruktionsritning
<input type="checkbox"/> Markplaneringsritning	<input type="checkbox"/> Nybyggnadskarta
<input checked="" type="checkbox"/> Planritning	<input type="checkbox"/> Ritningar befintligt utseende
<input type="checkbox"/> Rivningsplan	<input checked="" type="checkbox"/> Sektionsritning

- |  |   |
|--|---|
| <input checked="" type="checkbox"/> Situationsplan | <input type="checkbox"/> Teknisk beskrivning      |
| <input type="checkbox"/> Utlåtande från sakkunnig  | <input type="checkbox"/> Utlåtande tillgänglighet |
| <input type="checkbox"/> Övrigt                    |   |

Här kan du bifoga handlingarna

## Förenklad delgivning

### Information om förenklad delgivning

När Plan- och byggenheten i fortsättningen skickar handlingar till dig som du ska ta del av (delges) kommer det att ske på det sätt som beskrivs nedan.

#### Förenklad delgivning

- Beslut: Först skickar vi ett brev till dig som innehåller den handling som du ska delges.
- Kontrollmeddelande: Nästa arbetsdag skickar vi ett till brev (ett kontrollmeddelande) om att beslutet är fattat och att vi har skickat handlingarna. Om du har fått det första brevet behöver du inte göra något. Om du bara har fått kontrollmeddelandet ska du höra av dig till oss. Då skickar vi handlingarna igen.
- Delgivning: Två veckor efter att beslutet har skickats till dig anses du delgiven, det vill säga att du har tagit del av beslutet.

Exempel: Om det första brevet skickas den 1 mars har du blivit delgiven den 15 mars. Då tiden för överklagande är tre veckor så räknas de tre veckorna för att överklaga från den 15 mars till den 5 april.

Breven skickas till din senaste kända adress. Det kan vara en e-postadress om du har godkänt att en sådan kan användas. Om breven kommer i retur skickar vi det till din folkbokföringsadress, om det är en annan. Vi kan även skicka handlingarna för delgivning på annat sätt. Det kan bland annat innebära att du måste hämta ut ett rekommenderat brev hos PostNords serviceställe.

**När du skickar in din ansökan anses du vara informerad om hur Plan- och byggenheten kommer att delge dig information i ditt ärende.**

### Sökandes underskrift

HÖBÅTER 31/5-2026

Ort och datum

Marielle Örtengren

Underskrift

Marielle Örtengren

### Medsökande

Ort och datum

Underskrift



**FÖRKLARINGAR**

MÅTT ANGES I MILLIMETER (MM) OM INGET ANNAT ANGES. (SITUATIONSPLAN I M (M)).

PROJEKTET AVSER OM- OCH TILLBYGGNING SAMT RENOVERING AV BEFINTLIG SERVICEBYGGNAD. TILLBYGGNING REDOVISAS PÅ PLANRITNING (DEL SOM INTE ÄR SKRAFFERAD). OMBYGGNINGEN AVSER TAKLYFT AV DEN FRÄMRE OCH MITTERSTA BYGGNADSELEN, SE MARKERING PÅ PLANRITNING SAMT MARKERING PÅ SEKTIONSRIKTNING. RENOVERING BESTÅR AV YTSKIKTSRENOVERINGAR, FÖNSTERBYTTE, BYTTE FASADPANEL OCH FÖRBÄTTRING AV VISSA INSTALLATIONER FÖR ATT UPPFYLLA DAGENS STANDARD.

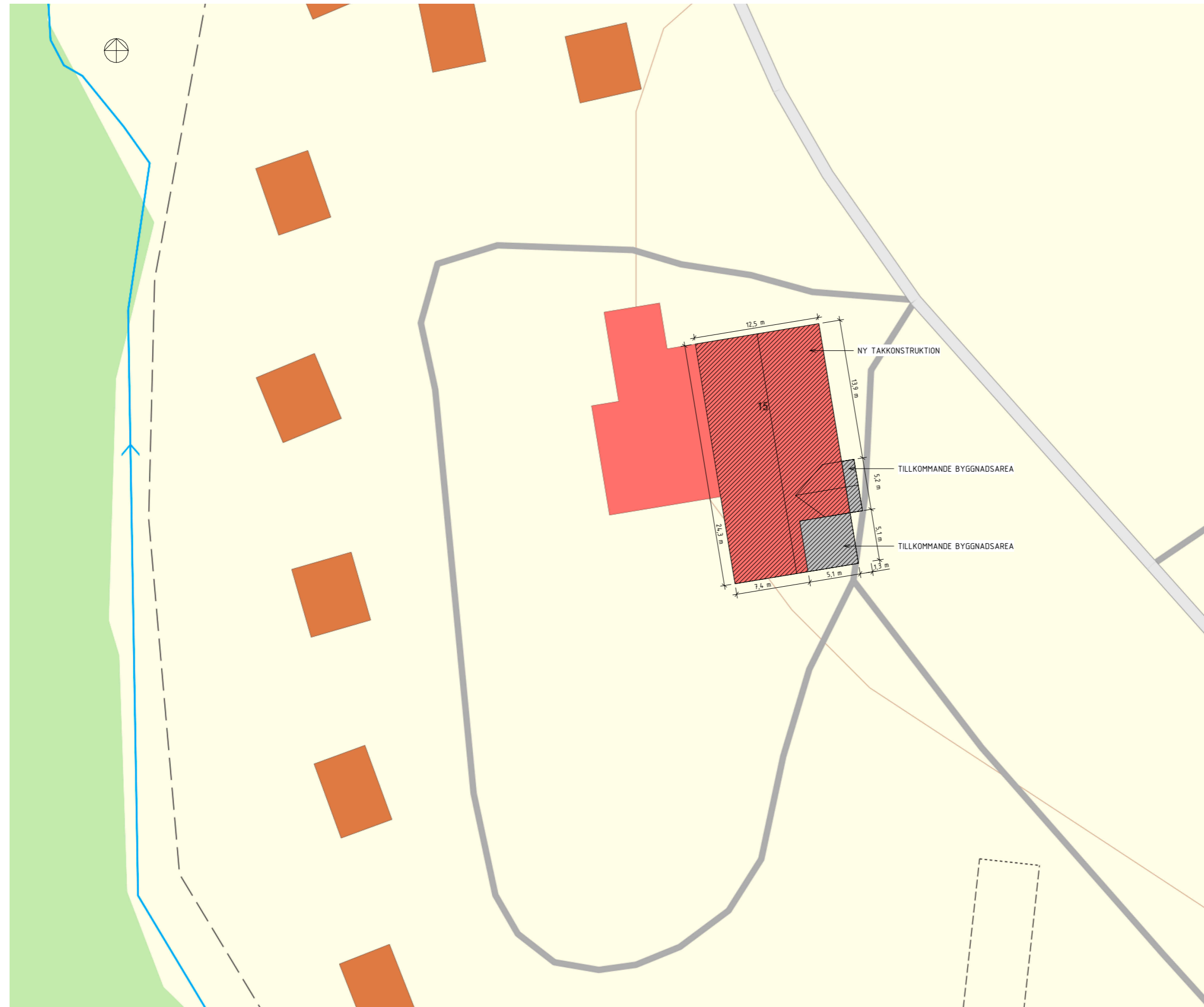

SITUATIONSPLAN, SKALA 1:200 (A1)

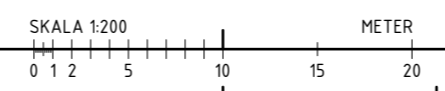

BET	ÄNDRINGEN AVSER	DATUM	SIGN
<b>BYGGLOVSHANDLING</b>			
RENOVERING/OMBYGGNAD			
JOLSÄTER 1:25, FÄRGELANDA KOMMUN			
			
<input checked="" type="checkbox"/> A AM ARKITEKTUR & PROJEKTERING tel. 070 286 50 01			
UPPDRAG NR	RITADKONSTR. AV	HANDLÄGGARE	
25021	AM	AM	
DATUM	ANSVARIG		
2026-05-25	A.MATTSSON		
OM- & TILLBYGGNAD SERVICEBYGGNAD			
SITUATIONSPLAN			
SKALA	NUMMER	BET	
A1 1:200 A3 1:400	A-01-1-001		

2026-05-29 07:25:35 C:\Users\AngelicaMattsson\OneDrive - AM Arkitektur & Projektering\PROJEKT\2025\25021 - Ragnerud Camping\Modell\A-40-1000 - Ragnerud camping\Biltryck

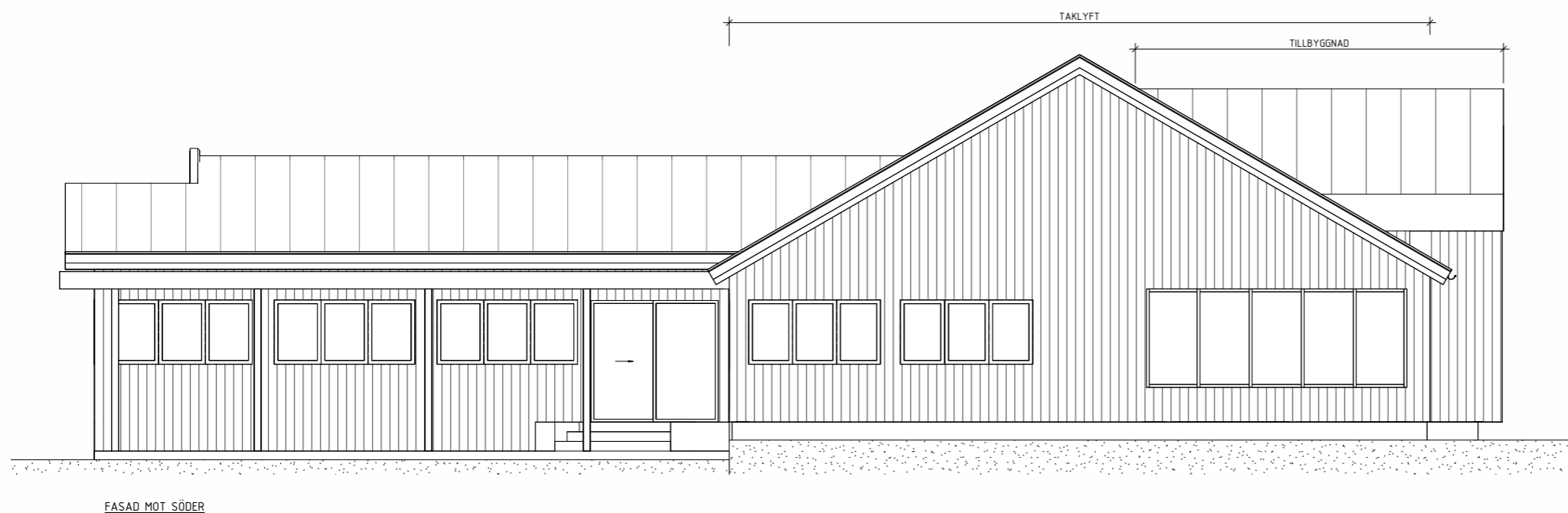
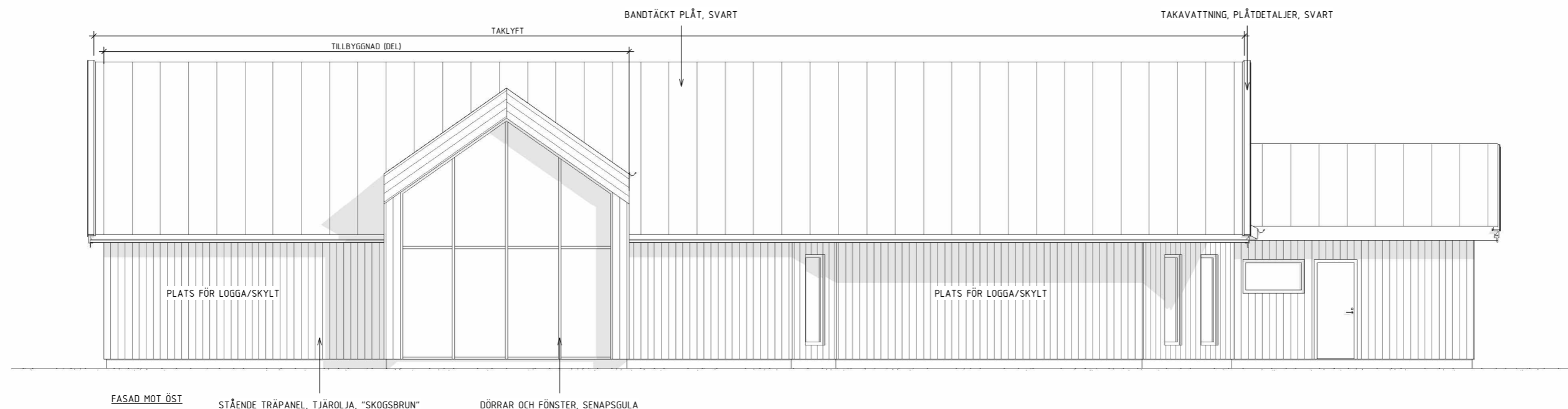

SKALA 1:50  
METER  
0 1 2 5

BET	ÄNDRINGEN AVSER	DATUM	SIGN
	BYGGLOVSHANDLING		
	RENOVERING/OMBYGGNAD		
	JOLSÄTER 1:25, FÄRCELANDA KOMMUN		
			
<input checked="" type="checkbox"/>	A	AM ARKITEKTUR & PROJEKTERING	tel. 070 286 50 01
UPPDRAG NR	RITAD/KONSTR. AV	HANDLÄGGARE	
25021	AM	AM	
DATUM	ANSVARIG		
2026-05-25	A.MATTSSON		
OM- & TILLBYGGNAD SERVICEBYGGNAD FASAD			
SKALA	NUMMER	BET	
A1 1:50 A3 1:100	A-40-3-001		

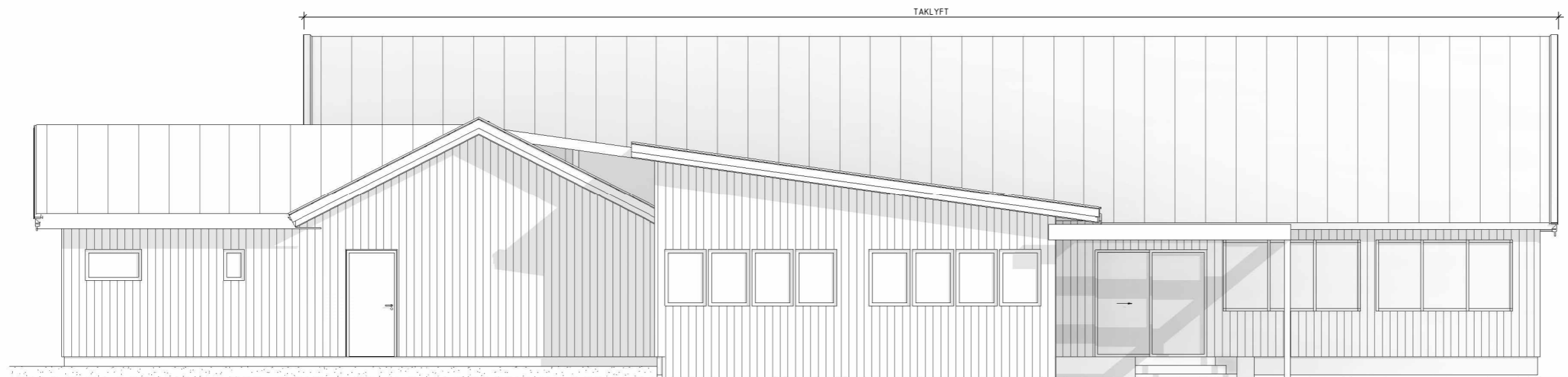

FASAD MOT VÄST

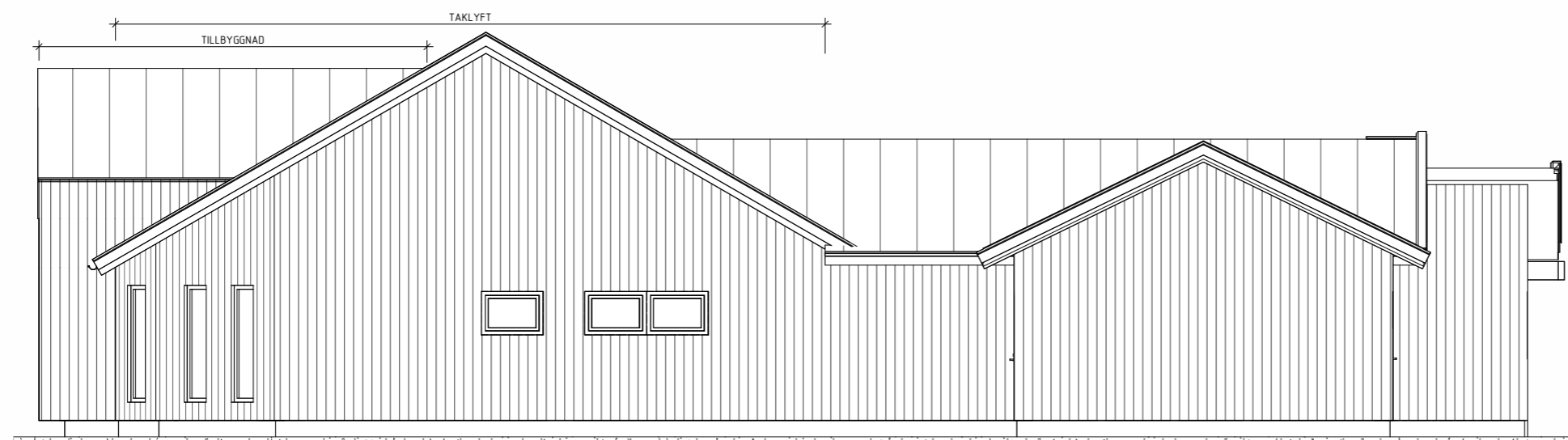

FASAD MOT NORR

SKALA 1:50  
METER  
0 1 2 5

BET	ÄNDRINGEN AVSER	DATUM	SIGN
<b>BYGGLOVSHANDLING</b>			
RENOVERING/OMBYGGNAD			
JOLSÄTER 1:25, FÄRGELANDA KOMMUN			
 <b>ARKITEKTUR &amp; PROJEKTERING</b>			
<input checked="" type="checkbox"/> A AM ARKITEKTUR & PROJEKTERING tel. 070 286 50 01			
UPPDRAG NR	RITAD/KONSTR. AV	HANDLÄGGARE	
25021	AM	AM	
DATUM	ANSVARIG		
2026-05-25	A.MATTSSON		
OM- & TILLBYGGNAD SERVICEBYGGNAD FASAD			
SKALA	NUMMER	BET	
A1 1:50 A3 1:100	A-40-3-002		

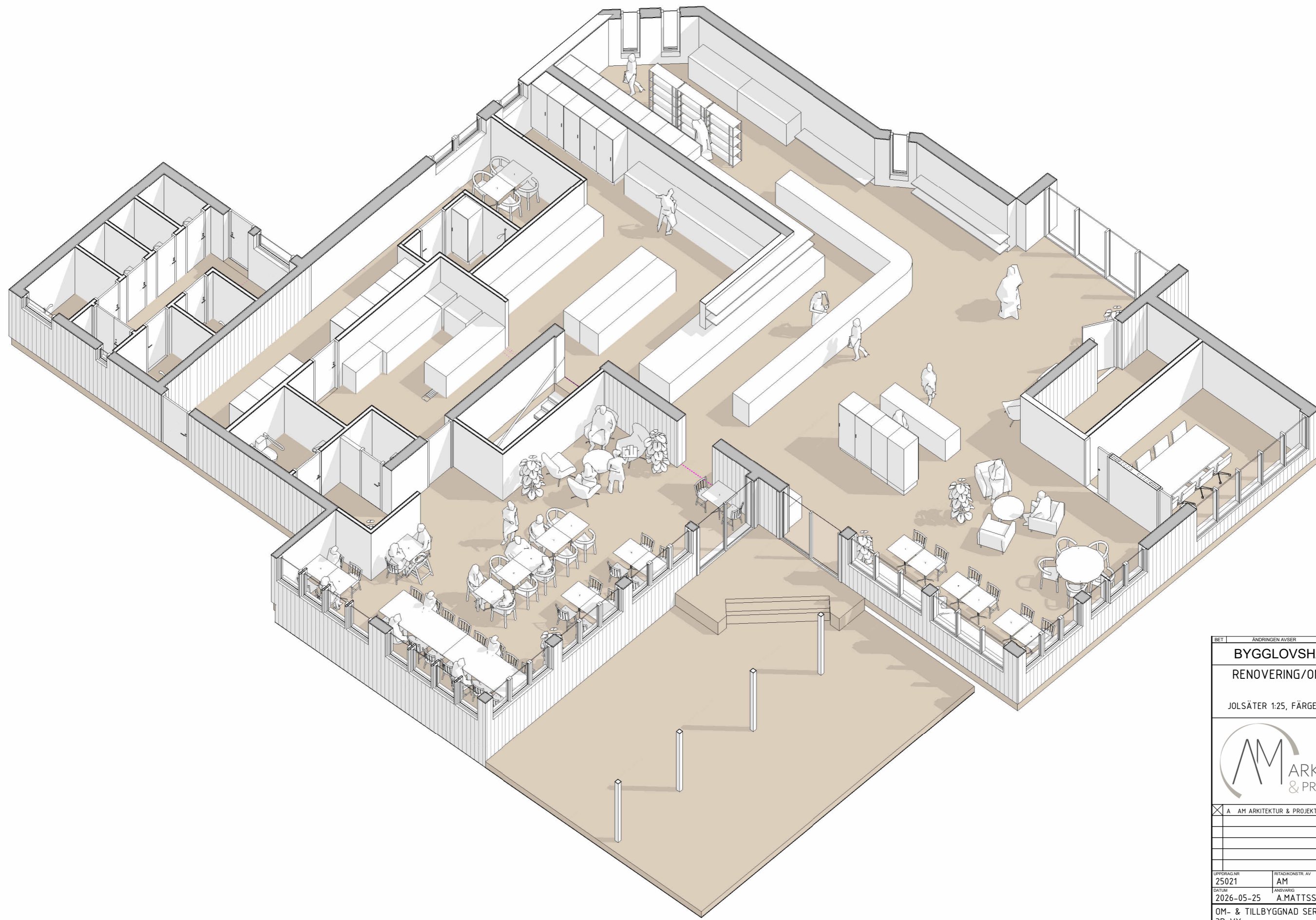

2026-05-29 07:28:16 C:\Users\AngelicaMattsson\OneDrive - AM Arkitektur & Projektering\PROJEKT\2025\25021 - Ragnerud Camping\Modell\A-40-000 - Ragnerud camping\Bilfrvt

BET	ÄNDRINGEN AVSER	DATUM	SIGN
<b>BYGGLOVSHANDLING</b>			
RENOVERING/OMBYGGNAD			
JOLSÄTER 1:25, FÄRVELANDA KOMMUN			
			
<input checked="" type="checkbox"/> A AM ARKITEKTUR & PROJEKTERING tel. 070 286 50 01			
UPPDRAG NR 25021	RITADKONSTR. AV AM	HANDLÄGGARE AM	
DATUM 2026-05-25		ANSVARIG A.MATTSSON	
OM- & TILLBYGGNAD SERVICEBYGGNAD 3D-VY			
SKALA A1 - A3 -	NUMMER A-40-0-001		BET

FÖRKLARINGAR

MÅTT ANGES I MILLIMETER (MM) OM INGET ANNAT ANGES. (SITUATIONSPLAN I M (M)).

PROJEKTET AVSER OM- OCH TILLBYGGNATION SAMT RENOVERING AV BEFINTLIG SERVICEBYGGNAD. TILLBYGGNATION REDOVISAS PÅ PLANRITNING (DEL SOM INTE ÄR SKRAFFERAD). OMBYGGNATIONEN AVSER TAKLYFT AV DEN FRÄMRE OCH MITTERSTA BYGGNADSDLEN, SE MARKERING PÅ PLANRITNING SAMT MARKERING PÅ SEKTIONS-RITNING. RENOVERING BESTÅR AV YTSKIKTSRENOVERINGAR, FÖNSTERBYTTE, BYTTE FASADPANEL OCH FÖRBÄTTRING AV VISSA INSTALLATIONER FÖR ATT UPPFYLLA DAGENS STANDARD.

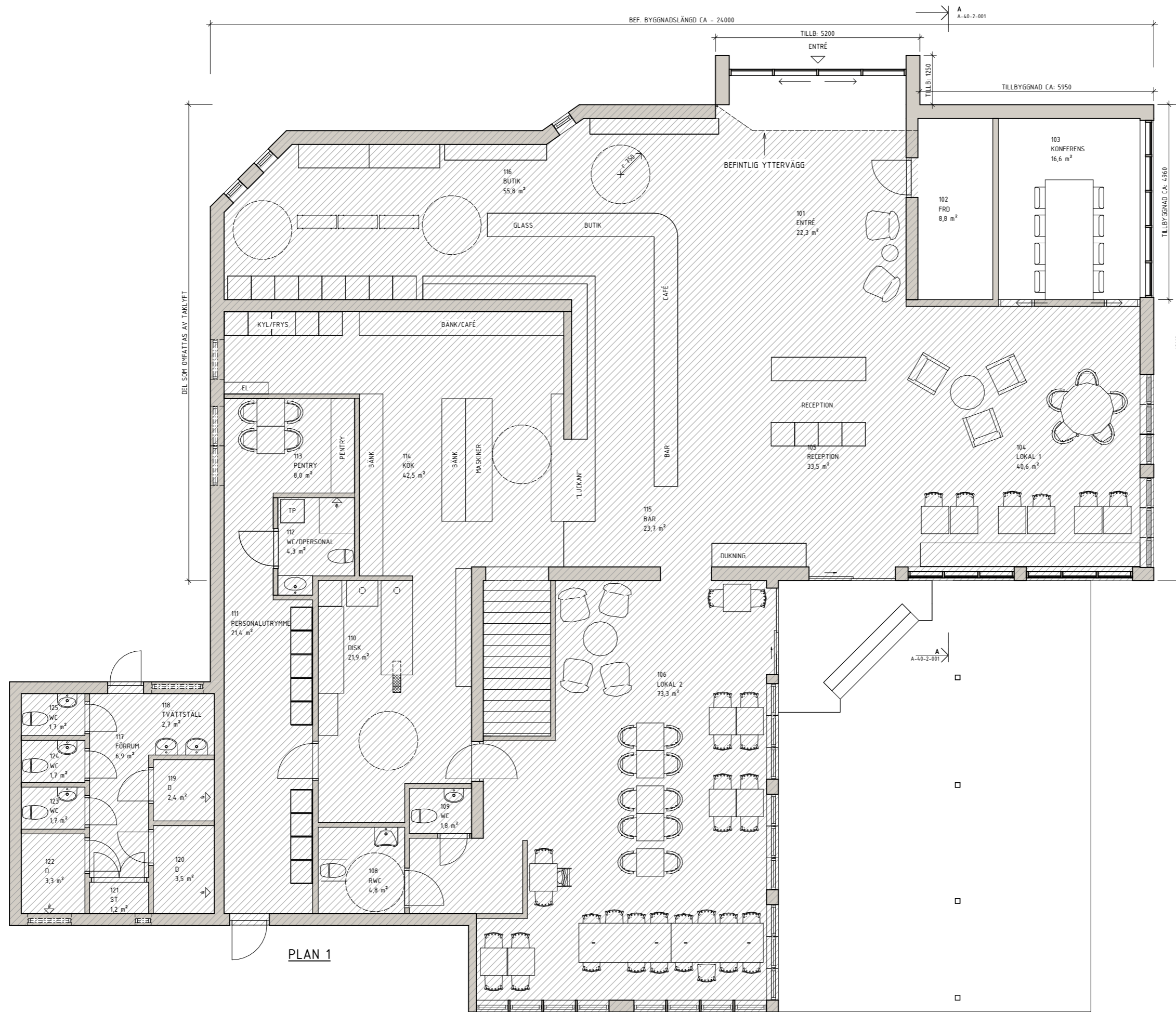

PLAN 1

SKALA 1:50 METER

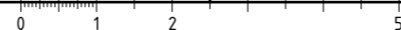

BET	ÄNDRINGEN AVSER	DATUM	SIGN
	BYGGLOVSHANDLING		
	RENOVERING/OMBYGGNAD		
	JOLSÅTER 1:25, FÄRGE LANDA KOMMUN		
A AM ARKITEKTUR & PROJEKTERING tel. 070 286 50 01			
UPPDRAG NR	RITADKONSTR. AV	HANDLÄGGARE	
25021	AM	AM	
DATUM	ANSVARIG		
2026-05-25	A.MATTSSON		
OM- & TILLBYGGNAD SERVICEBYGGNAD PLAN			
SKALA	NUMMER	BET	
A1 1:50 A3 1:100	A-40-1-010		

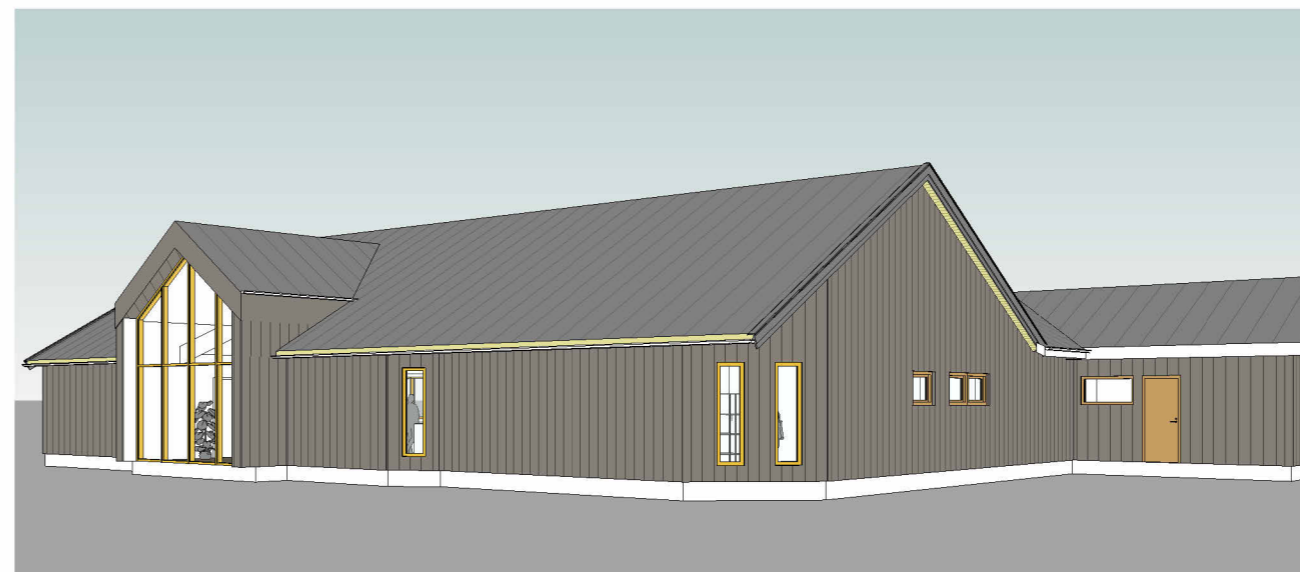
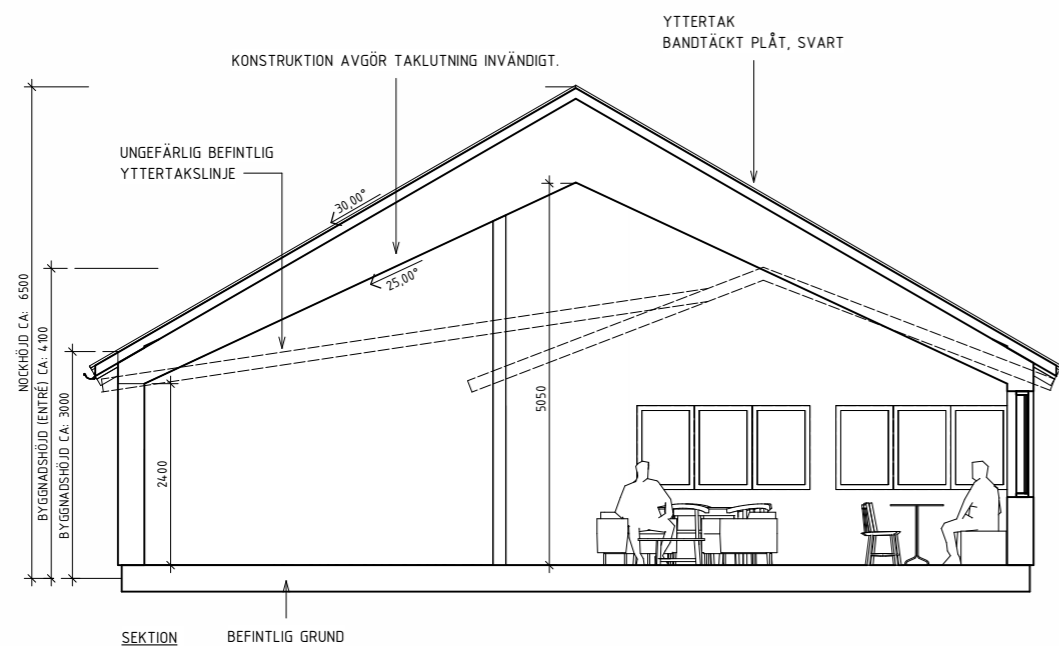

SKALA 1:50  
METER  
0 1 2 5

BET	ÄNDRINGEN AVSER	DATUM	SIGN
<b>BYGGLOVSHANDLING</b>			
RENOVERING/OMBYGGNAD			
JOLSÄTER 1:25, FÄRCELANDA KOMMUN			
			
<input checked="" type="checkbox"/> A AM ARKITEKTUR & PROJEKTERING tel. 070 286 50 01			
UPPDRAG NR	RITADKONSTR. AV	HANDLÄGGARE	
25021	AM	AM	
DATUM	ANSVARIG		
2026-05-25	A.MATTSSON		
OM- & TILLBYGGNAD SERVICEBYGGNAD			
SEKTION & 3D-VYER			
SKALA	NUMMER	BET	
A1 1:50 A3 1:100	A-40-2-001		



FASAD MOT ÖST (ENTRÉFASAD)



FASAD MOT ÖST (ENTRÉFASAD)



FASAD MOT SÖDER



FASAD MOT SÖDER



FASAD MOT SÖDER



FASAD MOT SYDVÄST



FASAD MOT VÄST



FASAD MOT NORR

C:\Users\AngelicaMattsson\OneDrive - AM Arkitektur & Projekttering\PROJEKT\2025\25021 - Ragneruds Camping\Modell\A-40-000 - Ragnerud camping bf1.rvt  
2026-06-27 20:05:43

BET	ÄNDRINGEN AVSER	DATUM	SIGN
<b>BYGGLOVSHANDLING</b>			
RENOVERING/OMBYGGNAD			
JOLSÅTER 1:25, FÄRSELANDA KOMMUN			
			
<input checked="" type="checkbox"/> A AM ARKITEKTUR & PROJEKTERING tel. 070 286 50 01			
UPPDRAG NR 25021	RITAD/KONSTR. AV A.MATTSSON	HANDLÄGGARE A.MATTSSON	
DATUM 2026-06-26	ANSVÄRIG A.MATTSSON		
OM- & TILLBYGGNAD SERVICEBYGGNAD BEFINTLIG BYGGNAD FASADER			
SKALA A1 - A3 -	NUMMER A-40-0-001	BET	